



Realizzazione



in collaborazione con



Ufficio Stampa



Tel. 06.3236254
Fax 06.32110090
info@equa.it

Referente mondo universitario:
Paola Claudia Scioli
De Agostini S.p.A.
Direzione relazioni Esterne
Tel. 02 38086373
Fax 02 38086324
email:paola.Scioli@deagostini.it

Sotto l'Alto Patronato del Presidente della Repubblica Italiana
con il Patrocinio del Ministero per i Beni e le Attività Culturali
e del Ministero degli Affari Esteri

GUERCINO

POESIA E SENTIMENTO NELLA PITTURA DEL '600

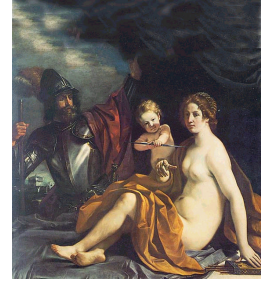

SCHEMA TECNICA

Titolo

GUERCINO. POESIA E SENTIMENTO NELLA PITTURA DEL '600

Sede

Roma, Ala Mazzoniana, Stazione Termini

Periodo

10 febbraio 2004 – 30 giugno 2004

Mostra a cura di

Sir Denis Mahon

Massimo Pulini e Vittorio Sgarbi

Comitato scientifico

Sir Denis Mahon

Claudio Strinati

Massimo Pulini

Vittorio Sgarbi

Nicholas Turner

Roberto Contini

Gabriele Finaldi

Anna Coliva

Maria Elisa Tittoni

Produzione e realizzazione

RomArtificio

in collaborazione con

De Agostini

Grandi Stazioni - Società del Gruppo FS

Sotto l'Alto Patronato del Presidente della Repubblica Italiana

Promotori

Ministero per i Beni e le Attività Culturali

Soprintendenza Speciale per il Polo Museale Romano

Regione Lazio

Con il contributo di

Provincia di Roma

Comune di Roma

Segreteria della mostra

RomArtificio

Tel. 06/44252170 – fax 06/44266672

E-mail: romartificio@romartificio.it

Realizzazione del Catalogo

De Agostini - Romartificio

Orario

Tutti i giorni 10:00 - 20:00

Biglietti di ingresso:

- Euro 9,00 intero;
- Euro 6,00 ridotto speciale;
- Euro 7,50 ridotto;
- Euro 7,50 ridotto gruppi (min. 20 – max 25 persone; gratuito per un accompagnatore);
- Euro 4,00 scolaresche, comprese le scuole superiori, a condizione che le visite avvengano presentando formale richiesta sottoscritta dal Direttore o dal Preside della scuola. Gratuito per due insegnanti accompagnatori.